FORM SFG 2

PENILAIAN TERHADAP PENAPISAN SOSIAL-PENGADAAN TANAH

PDAM : **SPAM Babakan Madang Perumda Air Minum Kabupaten Bogor**
KELURAHAN / DESA : **Babakan Madang**
KABUPATEN / KOTA : **Kabupaten Bogor**
PROVINSI : **Jawa Barat**

No	Rencana Kegiatan Yang Diusulkan	Volume	Satuan	Situasi Di Atas Lahan Yang Dibutuhkan				Hasil Review (Diisi oleh CMC/RMAC berdasarkan ESMF)
				Luas Lahan yang dibutuhkan (m2)	Status Kepemilikan Lahan (termasuk lahan adat)	Situasi saat ini di atas lahan tersebut	Sebutkan jenis & jumlah bangunan/tanaman/aset lainnya yang terdapat diatas lahan	
1	2	3	4	5	6	7	.	9
1	Pemasangan pipa JDU Ø250 HDPE (Jl. Babakan Madang)	2200	m	Tidak ada	Jalan Kabupaten	Permukiman, komersial, parkir dll.	Tidak ada	Karena ada 2 bangunan di kiri dan kanan jembatan, yang terkena dampak pembangunan jembatan pipa maka diperlukan LARAP
2	Pemasangan pipa JDU Ø200 HDPE (Jl. Babakan Madang)	400	m	Tidak ada	Jalan Kabupaten	Permukiman, komersial, parkir dll.	Tidak ada	
3	Pemasangan jembatan pipa melintasi sungai bentang 28 m	1	lokasi	untuk pondasi jembatan berukuran 1,5 x 1,5 m	Lahan milik Balai Wilayah Sungai	Di sempadan sungai dan di bahu jalan kabupaten	Ada bangunan pos desa di salah satu sisi jembatan dan warung semi permanen di sisi lainnya	
4	Pemasangan jembatan pipa melintasi jalan underpass bentang 58 m	1	lokasi	untuk awaldan akhir berukuran 2 x 1,5 m	Lahan milik developer	Merupakan jalan underpass menuju komplek perumahan yang dibangun oleh developer	Tidak ada	

Situasi Lahan dari Google Earth

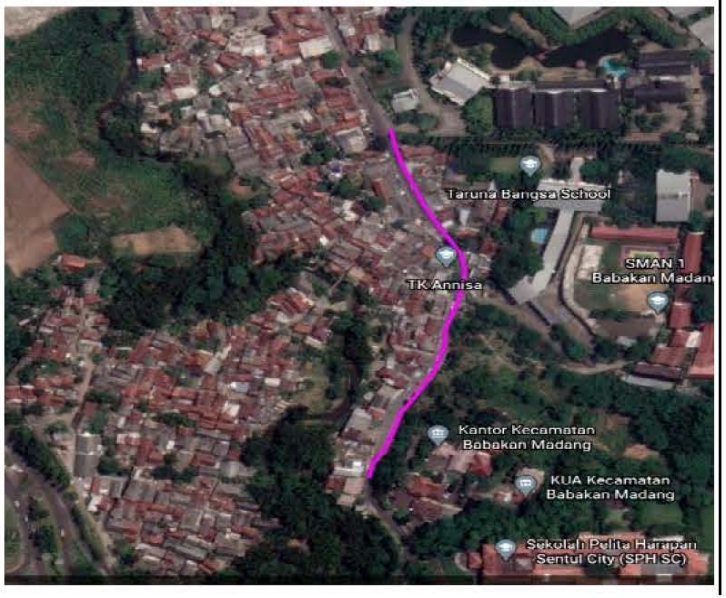

Area komersial (Pasar Babakan Madang) yang akan terdampak karena kegiatan pemasangan pipa JDU

Dibuat Oleh: Direktur Utama PERUMDA Air Minum Tirta Kahuripan Kabupaten Bogor	Diperiksa Oleh: *Field Assistance Engineering* Kabupaten Bogor	Direview Oleh: TA *Safeguard* RMAC	Disetujui Oleh: TA *Safeguard* CMC
Pada Tanggal: 4 Juni 2021	Pada Tanggal: 4 Juni 2021	Pada Tanggal: 14 Juni 2021	Pada Tanggal: 14 Juni 2021
PERUSAHAAN UMUM DAERAH AIR MINUM Tirta Kahuripan KABUPATEN BOGOR			
HASANUDIN TAHIR	**ANGGITA ARIESTA**	ZUCHRUFIJATI	INDRA KURNIAWAN